

CA INDOSUEZ AVANT GARDE FEEDER 01 FIC FIM CRED PRI

JUNHO 21

Objetivo

O Fundo tem por objetivo obter retornos superiores ao CDI, através da aplicação de, no mínimo, 95% do seu PL em cotas de fundos de investimento do CA INDOSUEZ AVANT - GARD MASTER.

Público alvo

O Fundo é destinado à captação de recursos de investidores qualificados.

Classificação ANBIMA: Multimercado
Gestor: CA Indosuez Brasil S.A. DTVM
Administrador: CA Indosuez Brasil S.A. DTVM

CNPJ do fundo: 18.623.754/0001-63
Admite alavancagem: Não

CA INDOSUEZ AVANT GARDE FEEDER 01 FIC FIM CRED PRI vs CDI

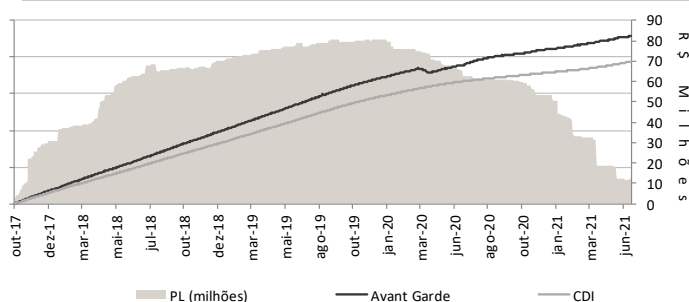

Características

Data de início:	02/10/2017
Aplicação mínima:	1.000
Saldo mínimo:	1.000
Movimentação mínima:	1.000
Cota	Fechamento
Tributação:	Longo prazo
Aplicações:	Diárias até 12:00h, D+0
Resgates (cota/liquid.):	Diárias 12:00h, D+90 corridos/D+1 após cotização
Taxa de saída antecipada:	Não há
Taxa de administração:	0,80% a.a.
Taxa de performance:	20% - CDI 105% - semestral

Performance

Retorno fundo anualizado	4,88%
Retorno benchmark anualizado	4,18%
Retorno bench % anualizado	116,76%
Desvio padrão anualizado	0,26%
Índice de Sharpe anualizado	2,69
Rentabilidade em 12 meses	3,20%
Nº de meses positivos (últimos 12m)	12
Nº de meses negativos (últimos 12m)	0
Nº de meses > Benchmark (últimos 12m)	11
Nº de meses < Benchmark (últimos 12m)	1
Maior rentabilidade mensal	0,51%
Menor rentabilidade mensal	0,15%
Patrimônio líquido	12.020.590
Patrimônio líquido médio 12 meses	41.889.017

Distribuição rentabilidade — % CDI

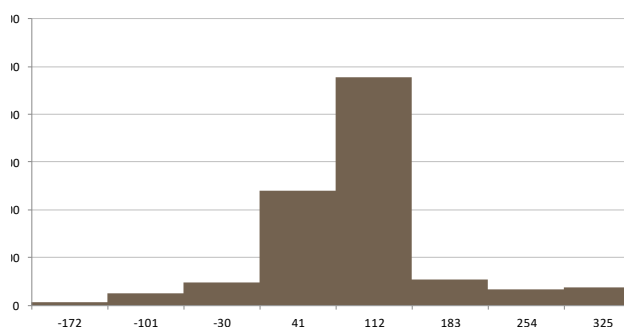

Rentabilidade

		jan	fev	mar	abr	mai	jun	jul	ago	set	out	nov	dez	Ano	12 meses	24 meses
2020	Fundo	0,44%	0,32%	0,00%	0,09%	0,30%	0,40%	0,51%	0,29%	0,17%	0,19%	0,26%	0,25%	3,28%	3,28%	10,25%
	(%) Bench	116,71%	108,77%	-	32,65%	126,15%	186,76%	260,83%	180,06%	106,97%	122,87%	176,93%	154,91%	118,43%	118,43%	115,15%
2021	Fundo	0,15%	0,20%	0,30%	0,30%	0,27%	0,26%	-	-	-	-	-	-	1,48%	3,20%	8,07%
	(%) Bench	102,03%	151,04%	149,16%	142,05%	100,88%	84,92%	-	-	-	-	-	-	116,97%	140,94%	115,39%

Leia o formulário de informações complementares, lâmina de informações essenciais e o regulamento antes de investir. Rentabilidade passada não representa garantia de rentabilidade futura. A rentabilidade divulgada não é líquida de impostos e da taxa de saída, em caso de opção pelo pagamento antecipado. Fundos de investimento não contam com garantia do administrador, do gestor, de qualquer mecanismo de seguro ou fundo garantidor de crédito – FGC.

2021, CA Indosuez Wealth Management, Todos os direitos reservados

Este relatório foi preparado por CA Indosuez Wealth Management, através de fontes de informações que acreditamos serem confiáveis. Este relatório, o qual é uma comunicação meramente comercial, é preparada apenas com o objetivo informativo. Nada neste relatório deveria ser considerado como constituição de investimentos, jurídicos, contábeis ou fiscais e você deverá ser aconselhado por consultores independentes. Não é de intenção e não deveria ser considerado como uma oferta, convite, solicitação ou recomendação para comprar ou vender qualquer instrumento financeiro descrito aqui, nem é de intenção formar uma base por crédito ou outra avaliação, e é preparado com a intenção para uso somente por investidores profissionais. CA Indosuez Wealth Management não está agindo com capacidade fiduciária para você no que diz respeito este relatório. O CA Indosuez Wealth Management pode, a qualquer momento, parar de produzir ou atualizar este relatório. Nem todas as estratégias são apropriadas para todas as vezes. Rentabilidade passada não significa necessariamente um guia de boa performance futura. O preço, valor da renda de qualquer ativo financeiro mencionado neste relatório pode cair como subir e você poderá sofrer perdas se investir neles. Gestores independentes deverão ser consultados.

São Paulo: |Av. Brigadeiro Faria Lima, 4440 3º Andar | CEP: 04538-132 | Tel: (11) 3896-6300 | Fax: (11) 3896-6363 |São Paulo / Dist. Externa:|Av. Brigadeiro Faria Lima, 4440 3º Andar | CEP: 04538-132 | Tel: (11) 3896-6248 | Tel: (11) 3896-6320 |Fax: (11) 3896-6363| Rio de Janeiro:|Avenida Rio Branco, 1 - sala 707 | CEP: 20090-003 | Tel:(21) 2106-6200 | Fax: (21) 2106-6262 |Supervisão e Fiscalização: Comissão de Valores Mobiliários (CVM) | Serviço de Atendimento ao Cidadão em www.cvm.gov.br| Ouvidoria: Tel: 0800 724 2818 - Fax: (11) 3896-2818 - E-mail: ouvidoria@ca-cib.com |www.ca-indosuez.com/brazil/pt/

